

PLAN PARCELACIJE
STAMBENO NASELJE "VILOVAC"
TARČIN

1:1000

PLANIRANO STANJE
RAZMJEŠTAJ, NAMJENA I
SPRATNOST OBJEKATA

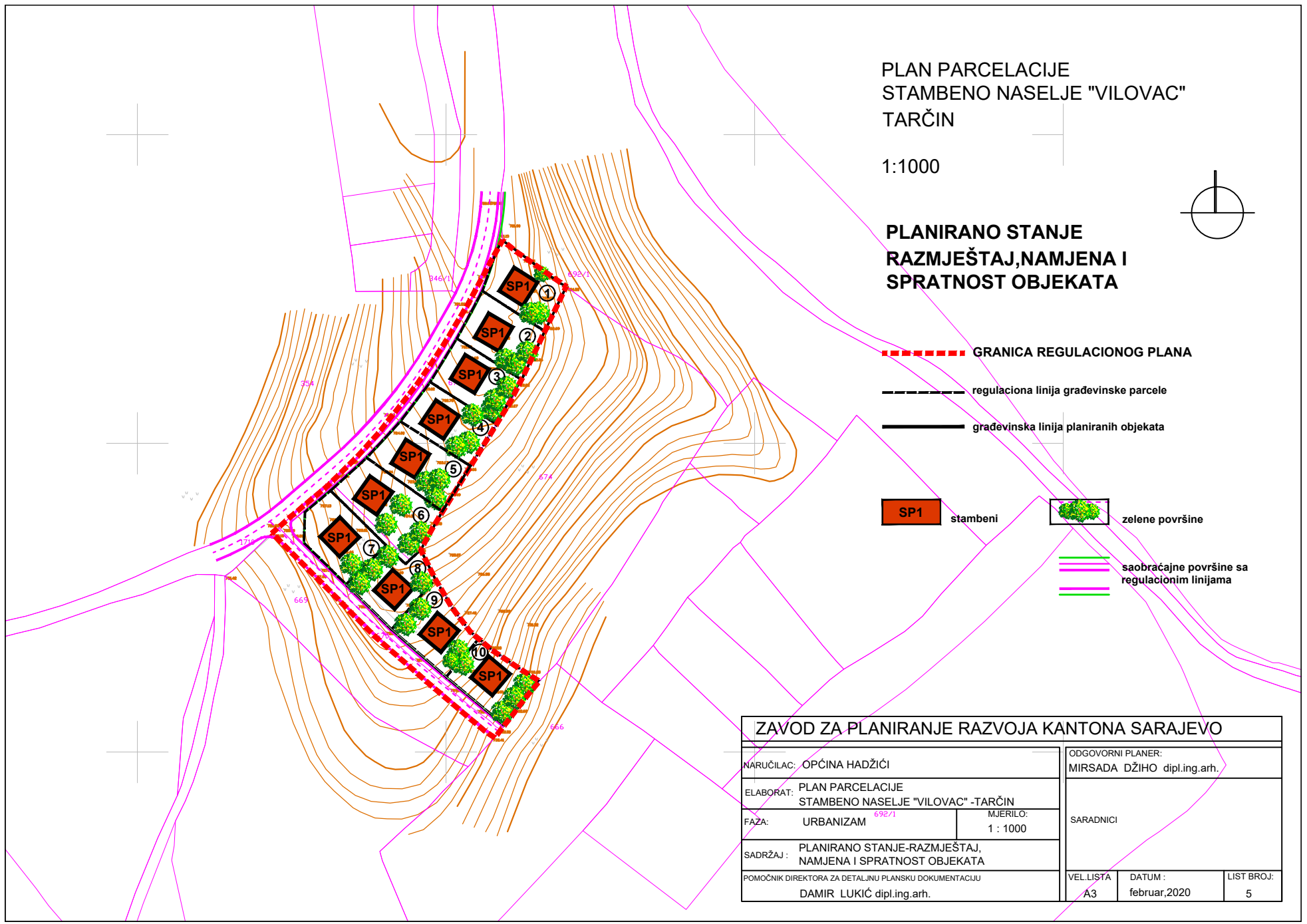
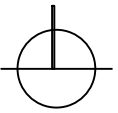

--- GRANICA REGULACIONOG PLANA

--- regulaciona linija građevinske parcele

--- građevinska linija planiranih objekata

SP1 stambeni

zeleno površine

saobraćajne površine sa regulacionim linijama

ZAVOD ZA PLANIRANJE RAZVOJA KANTONA SARAJEVO		
NARUČILAC: OPĆINA HADŽIĆI		ODGOVORNI PLANER: MIRSADA DŽIHO dipl.ing.arh.
ELABORAT: PLAN PARCELACIJE STAMBENO NASELJE "VILOVAC" -TARČIN		
FAZA: URBANIZAM ^{692/1}	MJERILO: 1 : 1000	SARADNICI
SADRŽAJ : PLANIRANO STANJE-RAZMJEŠTAJ, NAMJENA I SPRATNOST OBJEKATA		
POMOĆNIK DIREKTORA ZA DETALJNU PLANSKU DOKUMENTACIJU DAMIR LUKIĆ dipl.ing.arh.		VEL.LISTA : A3 DATUM : februar,2020 LIST BROJ: 5